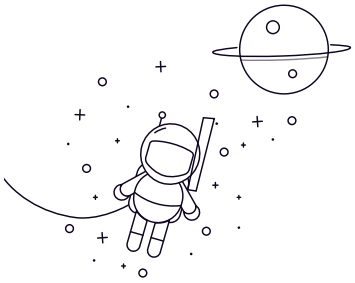

轴承型号 :	16012
外形尺寸	
d(mm) :	60
d(inch) :	2.3622
D(mm) :	95
D(inch) :	3.7402
B(mm) :	11
B(inch) :	0.4331
r min(mm) :	0.6
r min(inch) :	0.0236
基本额定载荷(N)	
动态(Cr) :	20000
静态(Cor) :	17500
重量	
(kg) :	0.2800