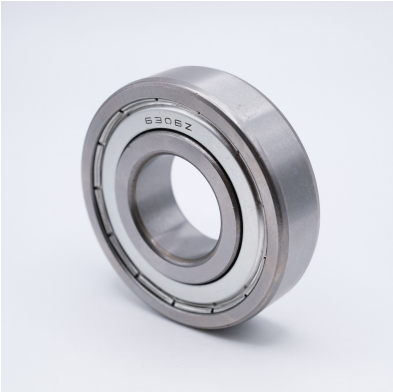

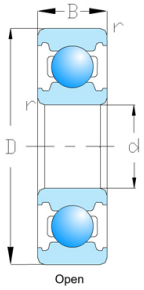

轴承型号 :	6303
外形尺寸	
d(mm) :	17
d(inch) :	0.6693
D(mm) :	47
D(inch) :	1.8504
B(mm) :	14
B(inch) :	0.5512
r min(mm) :	1
r min(inch) :	0.0394
基本额定载荷(N)	
动态(Cr) :	13580
静态(Cor) :	6580
重量	
(kg) :	0.1150