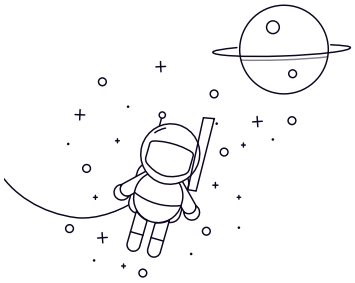

轴承型号 :	SSUC210
直径(mm)	
d :	50
D :	90
B :	51.6
S :	19
C :	24
安装尺寸	
r/min :	1.1
G :	9
ds :	M10 x 1
重量(Kg)	
ZrO2 :	0.832