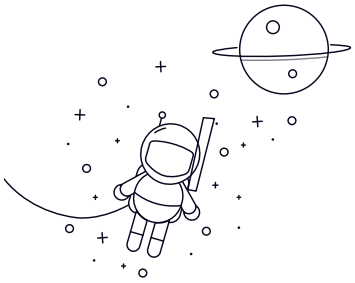

轴承型号 :	SS51111
直径(mm)	
d :	55
D :	78
B :	16
rs min :	0.6
安装尺寸	
d1(min) :	78
D1(max) :	57
重量(Kg)	
ZrO2 :	0.17
Si3N4 :	0.093