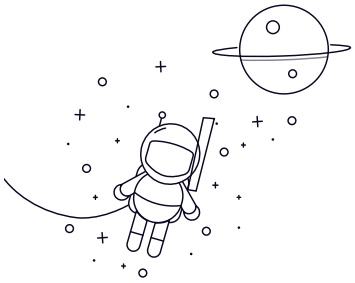

轴承型号 :	SS1201
直径(mm)	
d :	12
D :	32
B :	10
r min :	0.6
r1 min :	16
安装尺寸	
da(min) :	28
Da(max) :	0.6
ra(max) :	0.04
重量	
(Kg) :	