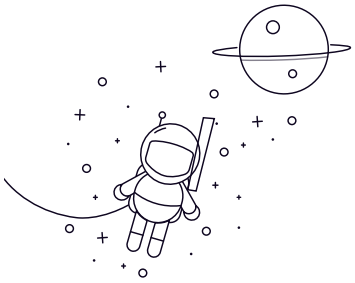

轴承型号 :	SS1200
直径(mm)	
d :	10
D :	30
B :	9
r min :	0.6
r1 min :	14
安装尺寸	
da(min) :	26
Da(max) :	0.6
ra(max) :	0.034
重量	
(Kg) :	