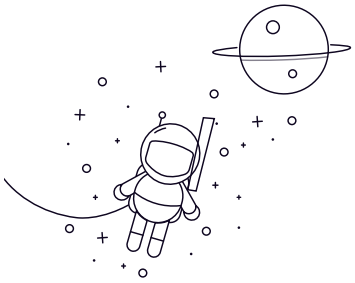

轴承型号 :	SS7901
直径(mm)	
d :	12
D :	24
B :	6
r min :	0.3
r1 min :	0.15
安装尺寸	
da(min) :	14.5
Da(max) :	21.5
ra(max) :	0.3
重量	
(Kg) :	0.0104