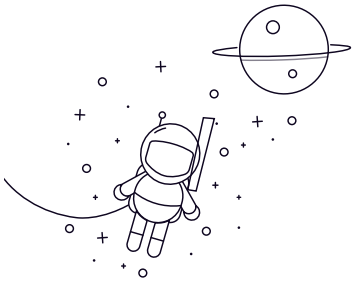

轴承型号 :	SS7300
直径(mm)	
d :	10
D :	35
B :	11
r min :	0.6
r1 min :	0.3
安装尺寸	
da(min) :	15
Da(max) :	30
ra(max) :	0.6
重量	
(Kg) :	0.052