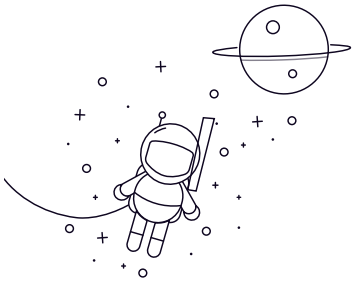

轴承型号 :	6012
尺寸(mm)	
d :	60
D :	95
B :	18
rs min :	1.1
基本额定载荷 (kN)	
Cr :	29.5
Cor :	23.2
额定负荷(rpm)	
额定负荷 油脂 :	7300
额定负荷 油 :	8300
重量	
(Kg) :	0.414