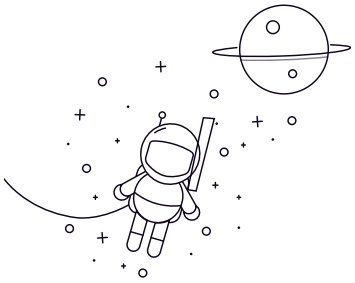

轴承型号 :	16040
尺寸(mm)	
d :	200
D :	310
B :	34
rs min :	2
基本额定载荷 (kN)	
Cr :	142
Cor :	160
额定负荷(rpm)	
额定负荷 油脂 :	2000
额定负荷 油 :	2400
重量	
(Kg) :	8.68