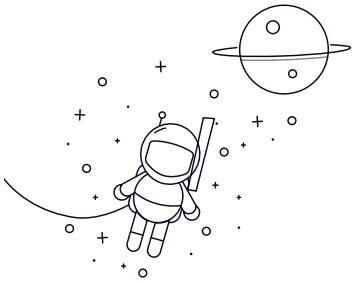

轴承型号 :	6900
尺寸(mm)	
d :	10
D :	22
B :	6
rs min :	0.3
基本额定载荷 (kN)	
Cr :	2.7
Cor :	1.27
额定负荷(rpm)	
额定负荷 油脂 :	30000
额定负荷 油 :	36000
重量	
(Kg) :	0.009