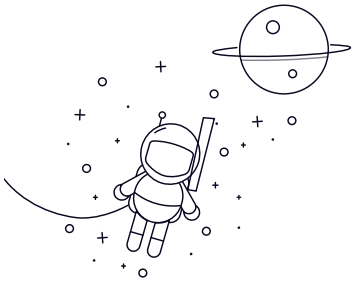

轴承型号 :	6232
尺寸(mm)	
d :	160
D :	290
B :	48
rs min :	3
基本额定载荷 (kN)	
Cr :	185
Cor :	186
额定负荷(rpm)	
额定负荷 油脂 :	2100
额定负荷 油 :	2500
重量	
(Kg) :	11.7